



PREFEITURA MUNICIPAL DE JARU

Rua Raimundo Catanhede, 1080, Frente ao Forum St 2, JARU-RO

CNPJ: 04.279.238/0001-59

Ficha Cadastral Simples

25/09/2017

Identificação do Trabalhador

Registro	Nome			Dt.Nascimento	
011239	CLEIA FIGUEIRA			03/07/1984	
Nome do pai	Nome da				
SABINO PADILHA FIGUEIRA	ORACILIA FIGUEIRA				
Endereço	Nº	Bairro			
LINHA 634 KM 18		ZONA RURAL			
Cidade/UF	CEP	Telefone Fixo	Telefone Celular	Matrícula/Contrato	
JARU/RO	76890-000	() -	() 9292-6166	11239-1	

Documentos

PIS/PASEP	CPF	RG	O. Emiss.	UF	Data Emiss.	Título Eleitoral	Zona	Seção
190.36099.83/0	845.154.062-72	000846244	SSP	RO	01/10/2002	11530202305	027	0064
C.N.H. - Número	C.N.H. - Expedida	C.N.H. - UF	C.N.H. - Validade	C.N.H. - Categoria	CTPS	Data Emiss. CTPS		
					0075906/00009-RO	22/01/2002		

Informações de Admissão

Dt. Admissão	Tipo de Admissão	Tipo Salário	Horas/Semanal	Ref. Salarial / Valor
02/03/2009	10 - Primeiro Emprego (Admissão de	1 - Mensal	40	290B - 678
Cargo Inicial/Atual			CBO	Dt. Término
0336 - ENCARREGADO DE LIMP E CONSERV.			514120	
0336 - ENCARREGADO DE LIMP E CONSERV.				
Vínculo			Categoria	
35 - Servidor Público nao-efetivo (demissível ad nutum ou admitido por			0 -	
Função				
0 -				

Lotação

Divisão	Subdivisão
000201 - PMJ-SEMED - S/ VINCULO	000036 - 40% ADM. ESCOLARES CLT
Unidade/Custelo	Local de Trabalho
000203 - SEMED 40% S/VINCULO	011012 - E.M.E.F. FREI H. DE COIMBRA

Situação

Categoria	Ocorrência	Aposentado	Pensionista	FGTS Optante	Dt. Opção
20 - Servidor Público Ocupante, exclusivamente, de cargo em comissão; Servidor Público	01	Não	Não	Não	
Situação	Data da Situação	Sindicato			
6 - Desligado	17/12/2012	-			

Características

Raça/Cor	Sexo	Doador	Tipo Sangue	Sinais
BRANCA	Fem	Não	A+	
Alergias				Moléstia Grave
NÃO				Não /

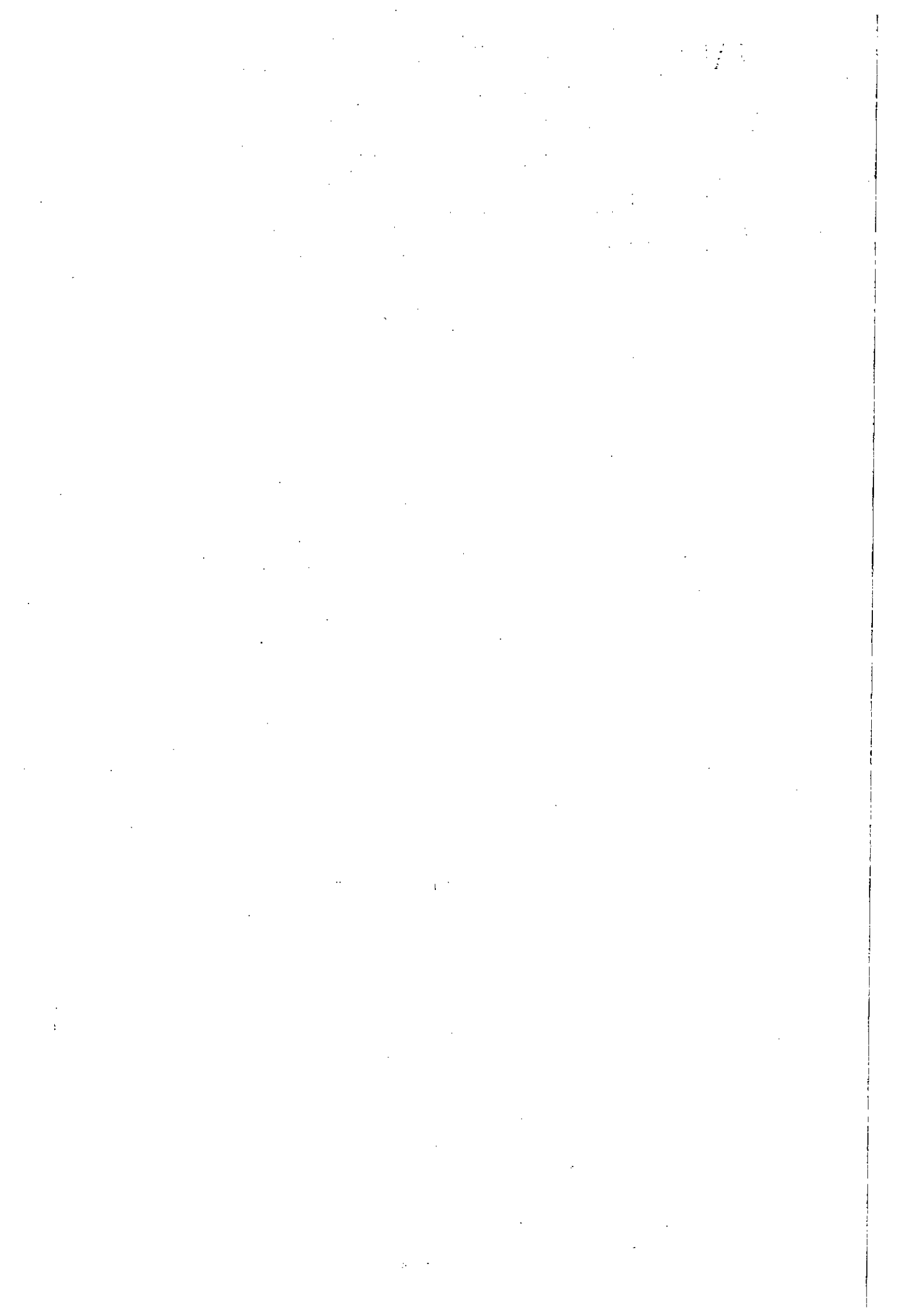

DECRETO DE 02 DE MARÇO DE 2009.

O PREFEITO DO MUNICÍPIO DE JARU, Estado de Rondônia, no exercício de sua competência legal e, tendo em vistas o que dispõe a Constituição Federal e Lei Orgânica do Município;

DECRETA

Art. 1º - Fica NOMEADA para o cargo de Encarregada de Limpeza e Conservação, da EMEF Frei Henrique de Coimbra, da Secretaria Municipal de Educação, **CLÉIA FIGUEIRA**, residente e domiciliado neste município, portador da Cédula de Identidade nº 846.244/SSP-RO e inscrito no CPF sob nº 845.154.062-72.

Art. 2º - Este Decreto entrará em vigor na data de sua publicação, ficando revogadas as disposições em contrário.

Gabinete do Prefeito do Município de Jaru, 02 de março de 2009.

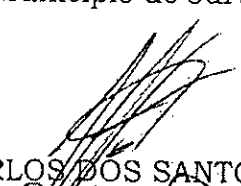
JEAN CARLOS DOS SANTOS
Prefeito Municipal

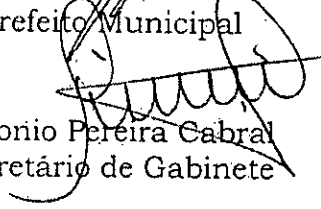
Antonio Pereira Cabral
Secretário de Gabinete

PUBLICADO
EM 02/03/09



PREFEITURA MUNICIPAL DE JARU

LANÇADO
EM 17/12/12

DECRETO DE 17 DE DEZEMBRO DE 2012.

O PREFEITO DO MUNICÍPIO DE JARU, Estado de Rondônia, no exercício de sua competência legal e, tendo em vistas o que dispõe a Constituição Federal, Lei Orgânica do Município;

DECRETA

Art. 1º - Fica **Exonerado(a)** do cargo de ENCARREGADO DE LIMPEZA E CONSERVAÇÃO da EMEF Frei Henrique de Coimbra da Secretaria Municipal de Educação - SEMED, o Sr(a). **CLEIA FIGUEIRA**, inscrito(a) no CPF sob nº 845.154.062-72.

Art. 2º - Este Decreto entrará em vigor na data de sua publicação, ficando revogadas as disposições em contrário.

Gabinete do Prefeito do Município de Jaru, 17 de Dezembro de 2012.

JEAN CARLOS DOS SANTOS
Prefeito Municipal

Matheus Ribeiro Barbosa
Secretário Adjunto de Gabinete

PUBLICADO
EM 17/12/2012

Rosemarie M. de S. Vasconcelos
Assistente Administrativa



PREFEITURA MUNICIPAL DE JARU

Rua Raimundo Catanhede, 1080, Frente ao Forum St 2. JARU-RO

CNPJ: 04.279.238/0001-59

25/09/2017

Ficha Financeira

Nome do Trabalhador CLEIA FIGUEIRA	Matrícula 11239-1	Admissão 02/03/2009	C.T.P.S. 0075906 /00009	P.I.S. 19036099830	C.P.F. 84515406272	RG 000846244	Dt. Nascimento 03/07/1984
Cargo / Função ENCARREGADO DE LIMP E CONSERV.	Lotação PMJ-SEMED - S/ VINCULO		Unidade SEMED 40% S/VINCULO	Endereço LINHA 634 KM 18		Bairro ZONA	Cidade UF JARU RO

		2009											Total Linha	
		Março	Abril	Maio	Junho	Julho	Agosto	Setembro	Outubro	Novembro	Dezembro	13º Salário(12)		
3	VENCIMENTOS CC	P	401,17	415,00	415,00	415,00	415,00	415,00	415,00	415,00	415,00	415,00	345,83	4.482,00
290	COMPLEM. PISO SALARIAL NACIONAL	P	48,33	50,00	50,00	50,00	50,00	50,00	50,00	50,00	50,00	50,00	41,67	540,00
904	SALARIO FAMILIA	P						51,32	51,32	51,32	51,32			205,28
624	CONTRIBUICAO SINDICAL	D	13,83											13,83
919	PREVIDENCIA - INSS	D	35,96	37,20	37,20	37,20	37,20	37,20	37,20	37,20	37,20	37,20		370,76
922	PREVIDENCIA-INSS 13o. SALARIO	D											31,00	31,00
1000	TOTAL DE PROVENTOS	B	449,50	465,00	465,00	465,00	465,00	465,00	516,32	516,32	516,32	516,32	387,50	5.227,28
2000	TOTAL DE DESCONTOS	B	49,79	37,20	37,20	37,20	37,20	37,20	37,20	37,20	37,20	37,20	31,00	415,59
3000	LIQUIDO	B	399,71	427,80	427,80	427,80	427,80	427,80	479,12	479,12	479,12	479,12	356,50	4.811,69
4000	BASE PREV SEGURADO	B	449,50	465,00	465,00	465,00	465,00	465,00	465,00	465,00	465,00	465,00	387,50	5.022,00
6000	BASE IRRF	B	449,50	465,00	465,00	465,00	465,00	465,00	465,00	465,00	465,00	465,00	387,50	5.022,00
8000	BASE FGTS	B	0,00	0,00	0,00	0,00	0,00	0,00	0,00	0,00	0,00	0,00	0,00	0,00
9000	VALOR FGTS	B	0,00	0,00	0,00	0,00	0,00	0,00	0,00	0,00	0,00	0,00	0,00	0,00
12000	BASE DIRF	B	449,50	465,00	465,00	465,00	465,00	465,00	465,00	465,00	465,00	465,00	0,00	4.634,50
13000	DEDUÇÃO DIRF	B	35,96	37,20	37,20	37,20	37,20	37,20	37,20	37,20	37,20	37,20	0,00	370,76
14000	VALOR DIRF	B	0,00	0,00	0,00	0,00	0,00	0,00	0,00	0,00	0,00	0,00	0,00	0,00



PREFEITURA MUNICIPAL DE JARU

Rua Raimundo Catanhede, 1080, Frente ao Forum St 2. JARU-RO

CNPJ: 04.279.238/0001-59

Ficha Financeira

25/09/2017

Nome do Trabalhador CLEIA FIGUEIRA		Matrícula 11239-1	Admissão 02/03/2009	C.T.P.S. 0075906 /00009	P.I.S. 19036099830	C.P.F. 84515406272	RG 000846244	Dt. Nascimento 03/07/1984			
Cargo / Função ENCARREGADO DE LIMP E CONSERV.		Lotação PMJ-SEMED - S/ VINCULO			Unidade SEMED 40% S/VINCULO		Endereço LINHA 634 KM 18		Bairro ZONA	Cidade JARU	UF RO

		2010													Total Linha	
		Janeiro	Fevereiro	Março	Abril	Maió	Junho	Julho	Agosto	Setembro	Outubro	Novembro	Dezembro	13º Salário(12)		
3	VENCIMENTOS CC	P	415,00	415,00	415,00	415,00	415,00	415,00	415,00	415,00	415,00	415,00	415,00	415,00	415,00	5.395,00
290	COMPLEM. PISO SALARIAL NACIONAL	P	95,00	95,00	95,00	95,00	95,00	95,00	95,00	95,00	95,00	95,00	95,00	95,00	95,00	1.235,00
904	SALARIO FAMILIA	P	54,48	54,48	54,48	54,48	54,48	54,48	55,28	55,28	55,28	55,28	55,28	55,28	55,28	658,56
624	CONTRIBUICAO SINDICAL	D			13,83											13,83
919	PREVIDENCIA - INSS	D	40,80	40,80	40,80	40,80	40,80	40,80	40,80	40,80	40,80	40,80	40,80	40,80	40,80	489,60
922	PREVIDENCIA-INSS 13o. SALARIO	D													40,80	40,80
1000	TOTAL DE PROVENTOS	B	564,48	564,48	564,48	564,48	564,48	564,48	565,28	565,28	565,28	565,28	565,28	565,28	510,00	7.288,56
2000	TOTAL DE DESCONTOS	B	40,80	40,80	54,63	40,80	40,80	40,80	40,80	40,80	40,80	40,80	40,80	40,80	40,80	544,23
3000	LIQUIDO	B	523,68	523,68	509,85	523,68	523,68	523,68	524,48	524,48	524,48	524,48	524,48	524,48	469,20	6.744,33
4000	BASE PREV SEGURADO	B	510,00	510,00	510,00	510,00	510,00	510,00	510,00	510,00	510,00	510,00	510,00	510,00	510,00	6.630,00
6000	BASE IRRF	B	510,00	510,00	510,00	510,00	510,00	510,00	510,00	510,00	510,00	510,00	510,00	510,00	510,00	6.630,00
8000	BASE FGTS	B	0,00	0,00	0,00	0,00	0,00	0,00	0,00	0,00	0,00	0,00	0,00	0,00	0,00	0,00
9000	VALOR FGTS	B	0,00	0,00	0,00	0,00	0,00	0,00	0,00	0,00	0,00	0,00	0,00	0,00	0,00	0,00
12000	BASE DIRF	B	510,00	510,00	510,00	510,00	510,00	510,00	510,00	510,00	510,00	510,00	510,00	510,00	0,00	6.120,00
13000	DEDUÇÃO DIRF	B	40,80	40,80	40,80	40,80	40,80	40,80	40,80	40,80	40,80	40,80	40,80	40,80	0,00	489,60
14000	VALOR DIRF	B	0,00	0,00	0,00	0,00	0,00	0,00	0,00	0,00	0,00	0,00	0,00	0,00	0,00	0,00



PREFEITURA MUNICIPAL DE JARU

Rua Raimundo Catanhede, 1080, Frente ao Forum St 2. JARU-RO

CNPJ: 04.279.238/0001-59

Ficha Financeira

25/09/2017

Nome do Trabalhador CLEIA FIGUEIRA		Matrícula 11239-1	Admissão 02/03/2009	C.T.P.S. 0075906 /00009	P.I.S. 19036099830	C.P.F. 84515406272	RG 000846244	Dt. Nascimento 03/07/1984		
Cargo / Função ENCARREGADO DE LIMP E CONSERV.		Lotação PMJ-SEMED - S/ VINCULO		Unidade SEMED 40% S/VINCULO		Endereço LINHA 634 KM 18		Bairro ZONA	Cidade JARU	UF RO

		2011												Total Linha		
		Janeiro	Fevereiro	Março	Abril	Maior	Junho	Julho	Agosto	Setembro	Outubro	Novembro	Dezembro	13º Salário(12)		
3	VENCIMENTOS CC	P	415,00	415,00	415,00	415,00	415,00	415,00	415,00	415,00	415,00	415,00	415,00	415,00	415,00	5.395,00
290	COMPLEM. PISO SALARIAL NACIONAL	P	125,00	125,00	130,00	130,00	130,00	130,00	130,00	130,00	130,00	130,00	130,00	130,00	130,00	1.680,00
904	SALARIO FAMILIA	P	58,82	58,82	58,82	58,82	58,82	58,82	58,86	58,86	58,86	58,86	58,86	58,86		706,08
624	CONTRIBUICAO SINDICAL	D			13,83											13,83
919	PREVIDENCIA - INSS	D	43,20	43,20	43,60	43,60	43,60	43,60	43,60	43,60	43,60	43,60	43,60	43,60		522,40
922	PREVIDENCIA-INSS 13o. SALARIO	D												43,60		43,60
1000	TOTAL DE PROVENTOS	B	598,82	598,82	603,82	603,82	603,82	603,82	603,86	603,86	603,86	603,86	603,86	603,86	545,00	7.781,08
2000	TOTAL DE DESCONTOS	B	43,20	43,20	57,43	43,60	43,60	43,60	43,60	43,60	43,60	43,60	43,60	43,60	43,60	579,83
3000	LIQUIDO	B	555,62	555,62	546,39	560,22	560,22	560,22	560,26	560,26	560,26	560,26	560,26	560,26	501,40	7.201,25
4000	BASE PREV SEGURADO	B	540,00	540,00	545,00	545,00	545,00	545,00	545,00	545,00	545,00	545,00	545,00	545,00	545,00	7.075,00
6000	BASE IRRF	B	540,00	540,00	545,00	545,00	545,00	545,00	545,00	545,00	545,00	545,00	545,00	545,00	545,00	7.075,00
8000	BASE FGTS	B	0,00	0,00	0,00	0,00	0,00	0,00	0,00	0,00	0,00	0,00	0,00	0,00	0,00	0,00
9000	VALOR FGTS	B	0,00	0,00	0,00	0,00	0,00	0,00	0,00	0,00	0,00	0,00	0,00	0,00	0,00	0,00
12000	BASE DIRF	B	540,00	540,00	545,00	545,00	545,00	545,00	545,00	545,00	545,00	545,00	545,00	545,00	0,00	6.530,00
13000	DEDUÇÃO DIRF	B	43,20	43,20	43,60	43,60	43,60	43,60	43,60	43,60	43,60	43,60	43,60	43,60	0,00	522,40
14000	VALOR DIRF	B	0,00	0,00	0,00	0,00	0,00	0,00	0,00	0,00	0,00	0,00	0,00	0,00	0,00	0,00



PREFEITURA MUNICIPAL DE JARU

Rua Raimundo Catanhede, 1080, Frente ao Forum St 2. JARU-RO

CNPJ: 04.279.238/0001-59

25/09/2017

Ficha Financeira

Nome do Trabalhador CLEIA FIGUEIRA		Matrícula 11239-1	Admissão 02/03/2009	C.T.P.S. 0075906 /00009	P.I.S. 19036099830	C.P.F. 84515406272	RG 000846244	Dt. Nascimento 03/07/1984		
Cargo / Função ENCARREGADO DE LIMP E CONSERV.		Lotação PMJ-SEMED - S/ VINCULO		Unidade SEMED 40% S/VINCULO		Endereço LINHA 634 KM 18		Bairro ZONA	Cidade JARU	UF RO

		2012												Total Linha
		Janeiro	Fevereiro	Março	Abril	Maió	Junho	Julho	Agosto	Setembro	Outubro	Novembro	Dezembro	
3	VENCIMENTOS CC	P	415,00				13,83	415,00	415,00	415,00	415,00	415,00	221,33	3.140,16
290	COMPLEM. PISO SALARIAL NACIONAL	P	207,00				6,90	207,00	207,00	207,00	207,00	207,00	110,40	1.566,30
903	SALARIO MATERNIDADE	P		622,00	622,00	622,00	601,27							2.467,27
904	SALARIO FAMILIA	P	44,00	66,00	66,00	66,00	66,00	66,00	66,00	66,00	66,00	66,00	49,95	753,95
906	FERIAS INDENIZADAS	P											570,17	570,17
907	FERIAS PROPORCIONAIS	P											518,33	518,33
908	1/3 FERIAS	P						414,67						414,67
913	13o. SALARIO PROPORCIONAL	P											414,67	414,67
914	13º SALARIO MATERNIDADE	P											207,33	207,33
916	1/3 FERIAS - RESCISAO	P											362,83	362,83
624	CONTRIBUICAO SINDICAL	D			13,83									13,83
919	PREVIDENCIA - INSS	D	49,76	49,76	49,76	49,76	49,76	49,76	49,76	49,76	49,76	49,76	26,53	573,89
922	PREVIDENCIA-INSS 13o. SALARIO	D											49,76	49,76
1000	TOTAL DE PROVENTOS	B	666,00	688,00	688,00	688,00	688,00	688,00	1.102,67	688,00	688,00	688,00	2.455,01	10.415,68
2000	TOTAL DE DESCONTOS	B	49,76	49,76	63,59	49,76	49,76	49,76	49,76	49,76	49,76	49,76	76,29	637,48
3000	LIQUIDO	B	616,24	638,24	624,41	638,24	638,24	638,24	1.052,91	638,24	638,24	638,24	2.378,72	9.778,20
4000	BASE PREV SEGURADO	B	622,00	622,00	622,00	622,00	622,00	622,00	622,00	622,00	622,00	622,00	953,73	7.795,73
6000	BASE IRRF	B	622,00	622,00	622,00	622,00	622,00	622,00	1.036,67	622,00	622,00	622,00	953,73	8.210,40
8000	BASE FGTS	B	0,00	0,00	0,00	0,00	0,00	0,00	0,00	0,00	0,00	0,00	0,00	0,00
9000	VALOR FGTS	B	0,00	0,00	0,00	0,00	0,00	0,00	0,00	0,00	0,00	0,00	0,00	0,00
12000	BASE DIRF	B	622,00	622,00	622,00	622,00	622,00	622,00	1.036,67	622,00	622,00	622,00	331,73	7.588,40
13000	DEDUÇÃO DIRF	B	49,76	214,32	214,32	214,32	214,32	214,32	214,32	214,32	214,32	214,32	191,09	2.384,05
14000	VALOR DIRF	B	0,00	0,00	0,00	0,00	0,00	0,00	0,00	0,00	0,00	0,00	0,00	0,00

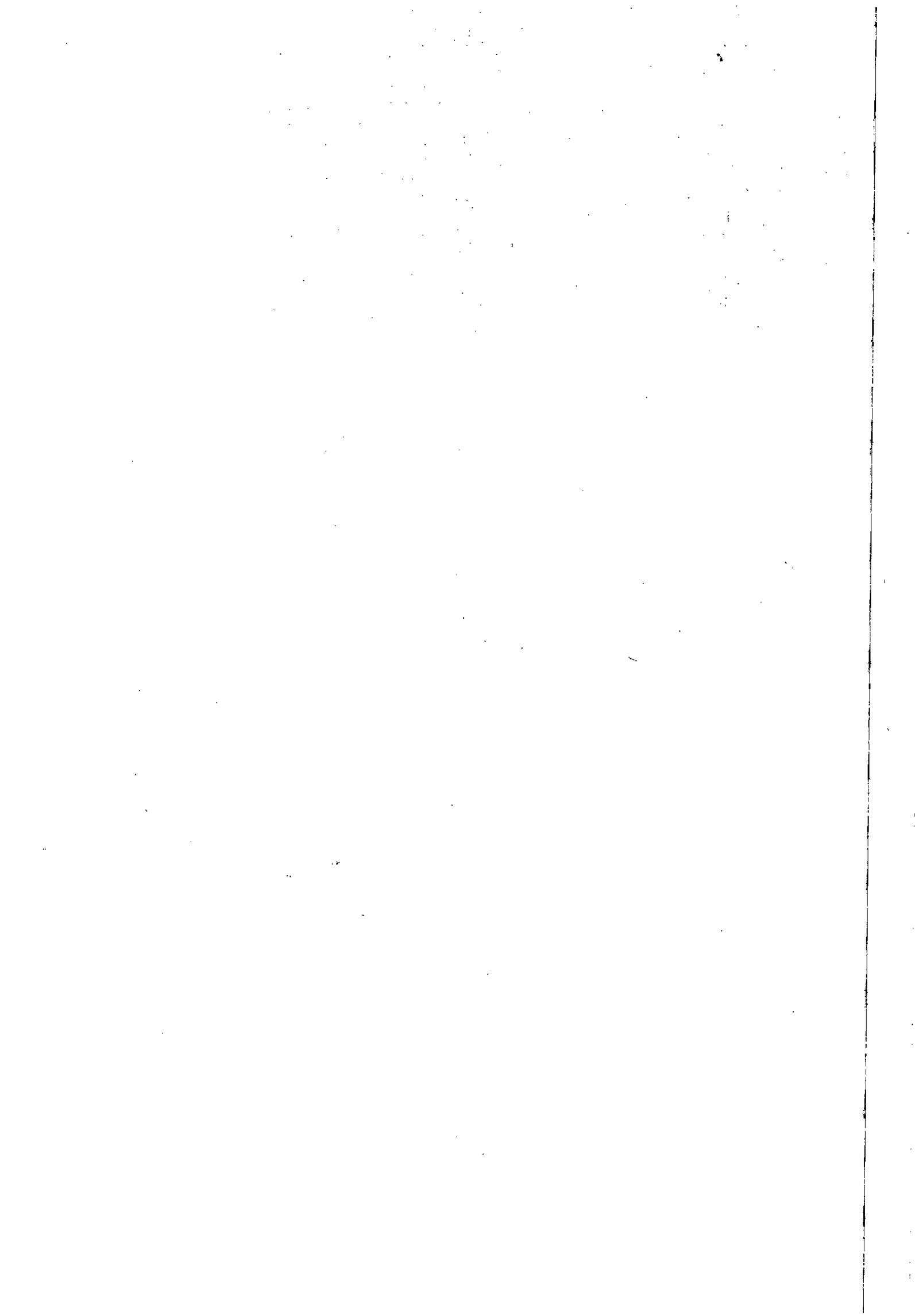

TERMO DE RESCISÃO DO CONTRATO DE TRABALHO.

IDENTIFICAÇÃO DO EMPREGADOR	01 CNPJ/CEI 04.279.238/0001-59	02 Razão Social / Nome PREFEITURA MUNICIPAL DE JARU			
	03 Endereço (logradouro, nº, andar, apartamento) Rua Raimundo Catanhede, 1080, Frente ao Forum St 2			04 Bairro St 2	
	05 Município JARU	06 UF RO	07 CEP 76890000	08 CNAE 841160	09 CNPJ / CEI Tomador/Obra

IDENTIFICAÇÃO DO TRABALHADOR	10 PIS - PASEP 19036099830	11 Nome CLEIA FIGUEIRA 11239-1			
	12 Endereço (logradouro, nº, andar, apartamento) LINHA 634 KM.18, ZONA RURAL			13 Bairro ZONA RURAL	
	14 Município JARU	15 UF RO	16 CEP 76890000	17 Carteira de Trabalho (nº, série, UF) 0075906/00009-RO	Dep.Desp 000203
	18 CPF 84515406272	19 Data de nascimento 03/07/1984	20 Nome da mãe ORACILIA FIGUEIRA		

DADOS DO CONTRATO	21 Remuneração p/ fins rescisórios 622,00	22 Data de Admissão 02/03/2009	23 Data do Aviso Prévio	24 Data de afastamento 17/12/2012
	25 Causa do afastamento 11 - Rescisão de contrato de trabalho sem justa causa por iniciativa do empregador ou		26 Cod.afastamento 01	27 Pensão alimentícia(%) 28 Categoria do trabalhador 20

DISCRIMINAÇÃO DAS VERBAS RESCISÓRIAS	PROVENTOS			DESCONTOS		
	Cod. Descrição	Qtd.	Valor	Cod. Descrição	Qtd.	Valor
	003 VENCIMENTOS CC	100.00	221,33	919 PREVIDENCIA - INSS	8.00	26,53
	290 COMPLEM. PISO SALARIAL	1.00	110,40	922 PREVIDENCIA-INSS 13o. SALARIO	8.00	49,76
	904 SALARIO FAMILIA	3.00	49,95			
	906 FERIAS INDENIZADAS	11/12	570,17			
	907 FERIAS PROPORCIONAIS	10/12	518,33			
	913 13o. SALARIO PROPORCIONAL	8/12	414,67			
	914 13º SALARIO MATERNIDADE	4/12	207,33			
	916 1/3 FERIAS - RESCISAO	10/12	362,83			
				54 TOTAL DAS DEDUÇÕES		76,29
	46 TOTAL BRUTO		2.455,01	55 TOTAL LÍQUIDO		2.378,72

FORMALIZAÇÃO DA RESCISÃO	56 Local e data do recebimento	57 Carimbo e assinatura do empregador ou preposto		
	58 Assinatura do trabalhador	59 Assinatura do responsável legal do trabalhador		
	60 HOMOLOGAÇÃO Foi prestada, gratuitamente, assistência ao trabalhador, nos termos do art. 477, III 1º, da Consolidação das leis do Trabalho - CLT, sendo comprovado, neste ato, o efetivo pagamento das verbas rescisórias acima especificadas. Local e data	61 Digital do trabalhador	62 Digital do responsável legal	
	Carimbo e assinatura do assistente	64 Recepção pelo Banco (data e carimbo)		
	63 Identificação do órgão homologador			

A ASSISTÊNCIA NO ATO DE RESCISÃO CONTRATUAL É GRATUITA

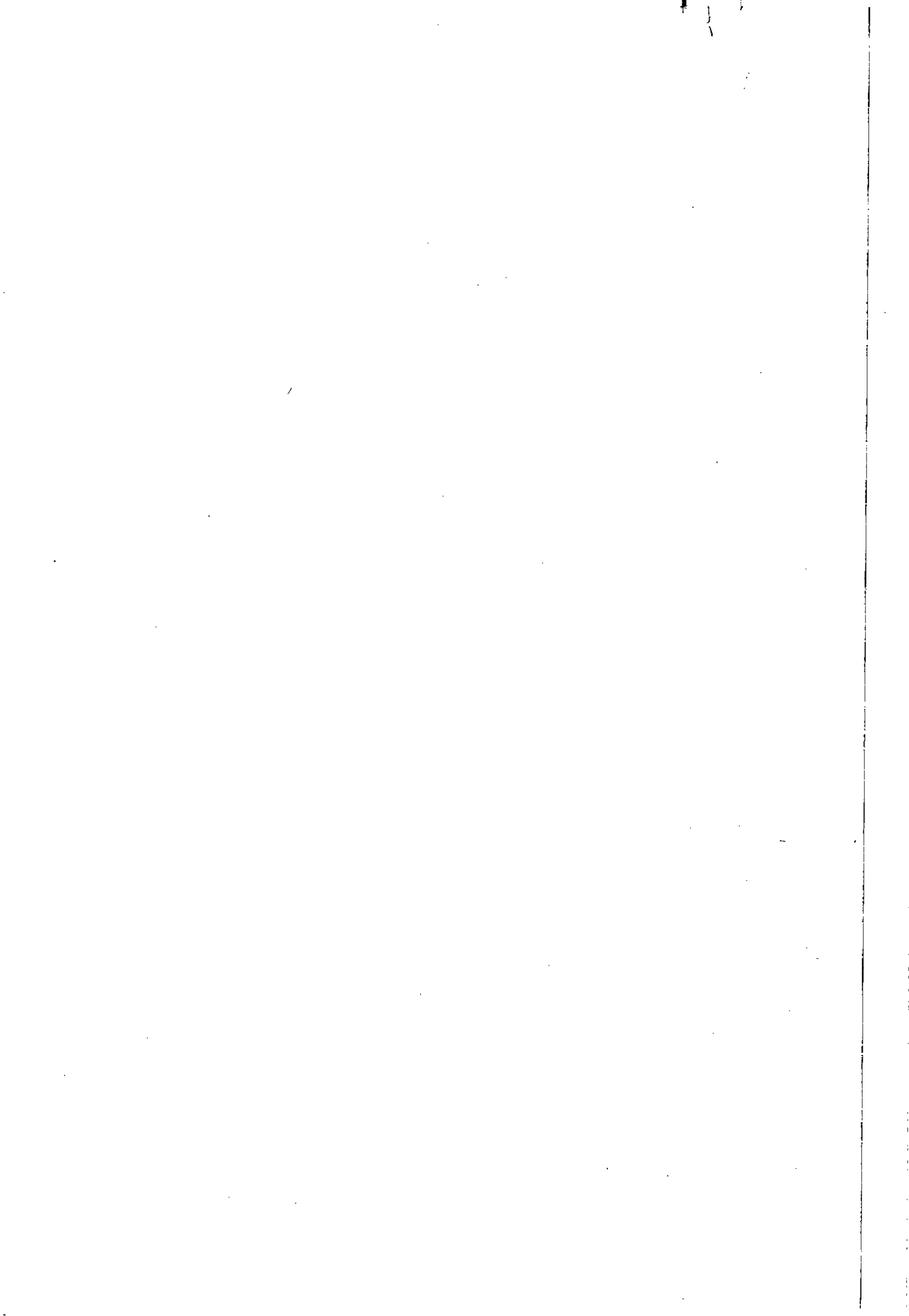



PREFEITURA MUNICIPAL DE JARU

Rua Raimundo Catanhede, 1080, Frente ao Forum St 2. JARU-RO

CNPJ: 04.279.238/0001-59

Ficha Cadastral Simples

25/09/2017

Identificação do Trabalhador

Registro	Nome			Dt. Nascimento	
117844	CLEIA FIGUEIRA			03/07/1984	
Nome do pai	Nome da				
SABINO PADILHA FIGUEIRA	ORACILIA FIGUEIRA				
Endereço	Nº	Bairro			
RUA NILTON DE OLIVEIRA ARAUJO	2492	CENTRO			
Cidade/UF	CEP	Telefone Fixo	Telefone Celular	Matricula/Contrato	
JARU/RO	76890-000	() -	() 9292-6166	13146-2	

Documentos

PIS/PASEP	CPF	RG	O. Emiss.	UF	Data Emiss.	Título Eleitoral	Zona	Seção
209.60228.40/8	845.154.062-72	000846244	SSP	RO	01/10/2002	11530202305	027	0064
C.N.H. - Número	C.N.H. - Expedida	C.N.H. - UF	C.N.H. - Validade	C.N.H. - Categoria	CTPS	Data Emis. CTPS		
					0075906/00009-RO	22/01/2002		

Informações de Admissão

Dt. Admissão	Tipo de Admissão	Tipo Salário	Horas/Semanal	Ref. Salarial / Valor	
11/03/2013	10 - Primeiro Emprego (Admissão de	1 - Mensal	40	316 - 700	
Cargo Inicial/Atual				CBO	Dt. Término
0427 - ASSES. DE SERVIÇOS MUNICIPAIS				514225	
0427 - ASSES. DE SERVIÇOS MUNICIPAIS					
Vínculo				Categoria	
35 - Servidor Público nao-efetivo (demissível ad nutum ou admitido por				0 -	
Função					
0 -					

Lotação

Divisão	Subdivisão
000200 - PMJ - SEMAD SEM VINCULO	000000 - GERAL
Unidade/Custeio	Local de Trabalho
000024 - SEMAGRA SEM VINCULO	-

Situação

Categoria	Ocorrência	Aposentado	Pensionista	FGTS Optante	Dt. Opção
20 - Servidor Público Ocupante, exclusivamente, de cargo em comissão; Servidor Público	01	Não	Não	Não	
Situação	Data da Situação	Sindicato			
6 - Desligado	13/12/2013	-			

Características

Raça/Cor	Sexo	Doador	Tipo Sangue	Sinais	
BRANCA	Fem	Não	A+		
Alergias				Moléstia Grave	
NÃO				Não	/



*Luiz da
Costa*

PREFEITURA MUNICIPAL DE JARU

**DECRETO DE NOMEAÇÃO 785/GP/2013
DE 11 DE MARÇO DE 2013**

ENCERADO OK

A PREFEITA DO MUNICÍPIO DE JARU, Estado de Rondônia, no exercício de sua competência legal e, em conformidade com a Constituição Federal e Lei Orgânica do Município;

DECRETA

Art. 1º – Fica **NOMEADA** para o cargo de **ASSESSORIA DE SERVIÇOS MUNICIPAIS**, da Secretaria Municipal de Meio Ambiente – SEMMA, **CLÉIA FIGUEIRA**, portadora da Cédula de Identidade nº 000846244 SSP-RO e inscrito no CPF sob nº 845.154.062-72, residente nesta cidade de Jaru.

Art. 2º – Este Decreto entrará em vigor na data de sua publicação, ficando revogadas as disposições em contrário.

Gabinete da Prefeita do Município de Jaru, 11 de março de 2013.

SONIA CORDEIRO DE SOUZA
Prefeita do Município de Jaru

PUBLICADO
EM 11/03/2013

Assessoria

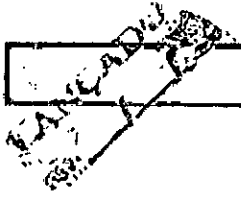

PREFEITURA MUNICIPAL DE JARU

**DECRETO DE EXONERAÇÃO nº 277/GP/2013.
DE 13 DE DEZEMBRO DE 2013.**

A **PREFEITA DO MUNICÍPIO DE JARU**, Estado de Rondônia, no exercício de sua competência legal e, em conformidade com a Constituição Federal e Lei Orgânica do Município;

DECRETA

Art. 1º - Ficam exonerados dos seus respectivos cargos, que ocupam na Estrutura Funcional das Secretarias Municipais: **SEGAP, SEMAGRA, SEMAS, SEMCEL, SEMGOV, SEMPLAN e SEMOSP**, as pessoas abaixo relacionadas:

Nome	CARGO
Angela Pereira Cardoso	Coordenadoria Comunitária
Aurelio Bernardino da Silva	Departamento de Apoio Administrativo
Cleusa da Silva Lins	Diretoria Técnica
Daniel Maciel Baptista	Assessoria Operacional
Joana de Souza Aguilar Araujo	Departamento de Departamento
Lucicleia Abel Pontes	Departamento de Apoio Administrativo
Maurilio Alecrim de Araújo	Administração de Núcleo
Nayberth Henrique Alcuri Aquino Bandeira	Diretor do Departamento Jurídico
Romeu Vaz Motas	Administração de Núcleo
Ygor Cristofolo Calixto de França	Assessoria Estrategica de Gestao
Cleia Figueira	Assessoria de Serviços Municipais
Elielton Carlos Lorbieski Da Rocha	Assessoria de Assistência E Extensão Rural
Luana Oliveira Soté	Assessoria de Assistência E Extensão Rural
Marcos da Silva Pereira	Assessoria de Assistência E Extensão Rural
Cleonice Ferreira Silva Valverde Novaes	Coordenadoria Secretaria de Ação Social
Luana Massoti de Farias	Gerente de Psicologia do CREAS
Lucinei Marco da Cruz	Diretor (a) de Departamento
Valério Alves Dos Santos	Diretor (a) de Departamento
Lucimar Dias Ramos Farias	Diretor de Biblioteca Municipal
Pedro de Souza	Assessoria Operacional
Sebastião Elio Vieira	Assessoria Operacional
Valmiro Sotté	Assessoria Operacional
Ketelyn Kablys Araujo Aguiar	Assessoria Administrativa
Eliomar Santos Macedo	Coordenadoria de Trabalho e Ação Social
João Batista Siqueira	Coordenador Especial de Planejamento
Cleminilda Passos Pinheiro	Auditoria de Controle e Avaliação

Art. 2º - Este decreto entrará em vigor na data de sua publicação, ficando revogadas as disposições em contrário.

Gabinete da Prefeita do Município de Jarú, 13 de Dezembro de 2013.

SONIA CORDEIRO DE SOUZA
Prefeita do Município de Jarú

PUBLICADO

EM 13/12/13

Rosângela Lopes Teixeira



PREFEITURA MUNICIPAL DE JARU

Rua Raimundo Catanhede, 1080, Frente ao Forum St 2. JARU-RO

CNPJ: 04.279.238/0001-59

Ficha Financeira

25/09/2017

Nome do Trabalhador CLEIA FIGUEIRA		Matrícula 13146-2	Admissão 11/03/2013	C.T.P.S. 0075906 /00009	P.I.S. 20960228408	C.P.F. 84515406272	RG 000846244	Dt. Nascimento 03/07/1984		
Cargo / Função ASSES. DE SERVIÇOS MUNICIPAIS		Lotação PMJ - SEMAD SEM VINCULO		Unidade SEMAGRA SEM VINCULO		Endereço RUA NILTON DE OLIVEIRA		Bairro CENTRO	Cidade JARU	UF RO

		2013										Total Linha
		Abril	Maio	Junho	Julho	Agosto	Setembro	Outubro	Novembro	Dezembro		
3	VENCIMENTOS CC	P	700,00	700,00	700,00	700,00	700,00	700,00	700,00	700,00	280,00	5.880,00
276	DIFERENCA DE SALARIO	P	466,66									466,66
904	SALARIO FAMILIA	P		70,08	70,08	70,08	70,08	70,08	70,08	70,08	39,79	530,35
907	FERIAS PROPORCIONAIS	P									525,00	525,00
913	13o. SALARIO PROPORCIONAL	P									525,00	525,00
916	1/3 FERIAS - RESCISAO	P									175,00	175,00
919	PREVIDENCIA - INSS	D	93,33	56,00	56,00	56,00	56,00	56,00	56,00	56,00	22,40	507,73
922	PREVIDENCIA-INSS 13o. SALARIO	D									42,00	42,00
1000	TOTAL DE PROVENTOS	B	1.166,66	770,08	770,08	770,08	770,08	770,08	770,08	770,08	1.544,79	8.102,01
2000	TOTAL DE DESCONTOS	B	93,33	56,00	56,00	56,00	56,00	56,00	56,00	56,00	64,40	549,73
3000	LIQUIDO	B	1.073,33	714,08	714,08	714,08	714,08	714,08	714,08	714,08	1.480,39	7.552,28
4000	BASE PREV SEGURADO	B	1.166,66	700,00	700,00	700,00	700,00	700,00	700,00	700,00	805,00	6.871,66
6000	BASE IRRF	B	1.166,66	700,00	700,00	700,00	700,00	700,00	700,00	700,00	805,00	6.871,66
8000	BASE FGTS	B	0,00	0,00	0,00	0,00	0,00	0,00	0,00	0,00	0,00	0,00
9000	VALOR FGTS	B	0,00	0,00	0,00	0,00	0,00	0,00	0,00	0,00	0,00	0,00
12000	BASE DIRF	B	1.166,66	700,00	700,00	700,00	700,00	700,00	700,00	700,00	280,00	6.346,66
13000	DEDUÇÃO DIRF	B	265,30	227,97	227,97	227,97	227,97	227,97	227,97	227,97	194,37	2.055,46
14000	VALOR DIRF	B	0,00	0,00	0,00	0,00	0,00	0,00	0,00	0,00	0,00	0,00

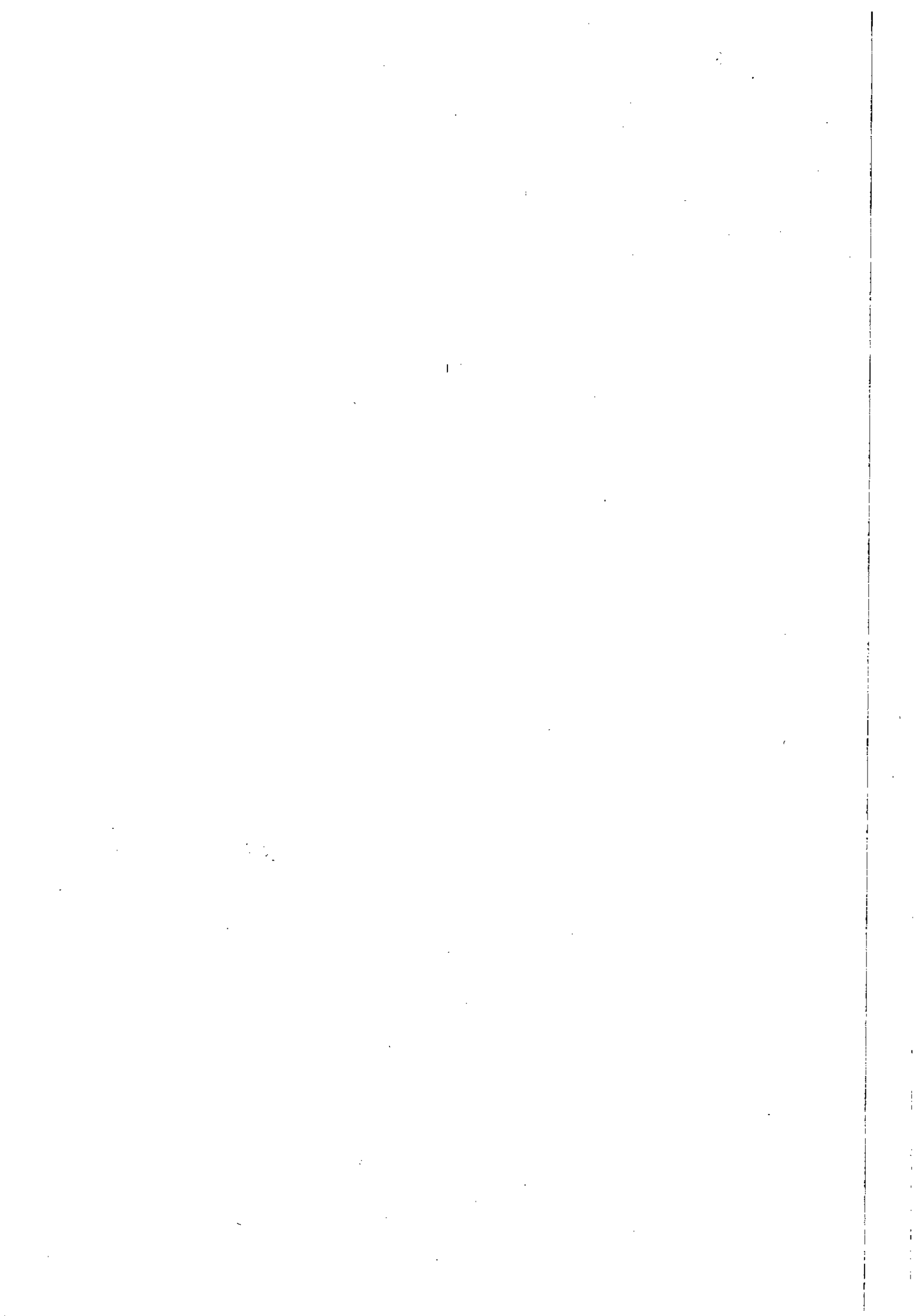

TERMO DE RESCISÃO DO CONTRATO DE TRABALHO.

IDENTIFICAÇÃO DO EMPREGADOR	01 CNPJ/CEI 04.279.238/0001-59	02 Razão Social / Nome PREFEITURA MUNICIPAL DE JARU			
	03 Endereço (logradouro, nº, andar, apartamento) Rua Raimundo Catanhede, 1080, Frente ao Forum St 2			04 Bairro St 2	
	05 Município JARU	06 UF RO	07 CEP 76890000	08 CNAE 841160	09 CNPJ / CEI Tomador/Obra

IDENTIFICAÇÃO DO TRABALHADOR	10 PIS - PASEP 20960228408	11 Nome CLEIA FIGUEIRA 13146-2			
	12 Endereço (logradouro, nº, andar, apartamento) RUA NILTON DE OLIVEIRA ARAUJO, 2492			13 Bairro CENTRO	
	14 Município JARU	15 UF RO	16 CEP 76890000	17 Carteira de Trabalho (nº, série, UF) 0075906/00009-RO	Dep.Desp 000024
	18 CPF 84515406272	19 Data de nascimento 03/07/1984	20 Nome da mãe ORACILIA FIGUEIRA		

DADOS DO CONTRATO	21 Remuneração p/ fins rescisórios 700,00	22 Data de Admissão 11/03/2013	23 Data do Aviso Prévio	24 Data de afastamento 13/12/2013
	25 Causa do afastamento 11 - Rescisão de contrato de trabalho sem justa causa por iniciativa do empregador ou	26 Cod.afastamento 01	27 Pensão alimentícia(%)	28 Categoria do trabalhador 20

DISCRIMINAÇÃO DAS VERBAS RESCISÓRIAS	PROVENTOS			DESCONTOS					
	Cod. Descrição	Qtd.	Valor	Cod. Descrição	Qtd.	Valor			
	003	VENCIMENTOS CC	100.00	280,00	919	PREVIDENCIA - INSS	8.00	22,40	
	904	SALARIO FAMILIA	3.00	39,79	922	PREVIDENCIA-INSS 13o. SALARIO	8.00	42,00	
	907	FERIAS PROPORCIONAIS	9/12	525,00					
	913	13o. SALARIO PROPORCIONAL	9/12	525,00					
	916	1/3 FERIAS - RESCISAO	9/12	175,00					
				54 TOTAL DAS DEDUÇÕES		64,40			
	46 TOTAL BRUTO			1.544,79		55 TOTAL LÍQUIDO		1.480,39	

FORMALIZAÇÃO DA RESCISÃO	56 Local e data do recebimento	57 Carimbo e assinatura do empregador ou preposto		
	58 Assinatura do trabalhador	59 Assinatura do responsável legal do trabalhador		
	60 HOMOLOGAÇÃO Foi prestada, gratuitamente, assistência ao trabalhador, nos termos do art. 477, III, 1º, da Consolidação das leis do Trabalho - CLT, sendo comprovado, neste ato, o efetivo pagamento das verbas rescisórias acima especificadas. Local e data	61 Digital do trabalhador	62 Digital do responsável legal	
	Carimbo e assinatura do assistente	64 Recepção pelo Banco (data e carimbo)		
	63 Identificação do órgão homologador			

A ASSISTÊNCIA NO ATO DE RESCISÃO CONTRATUAL É GRATUITA

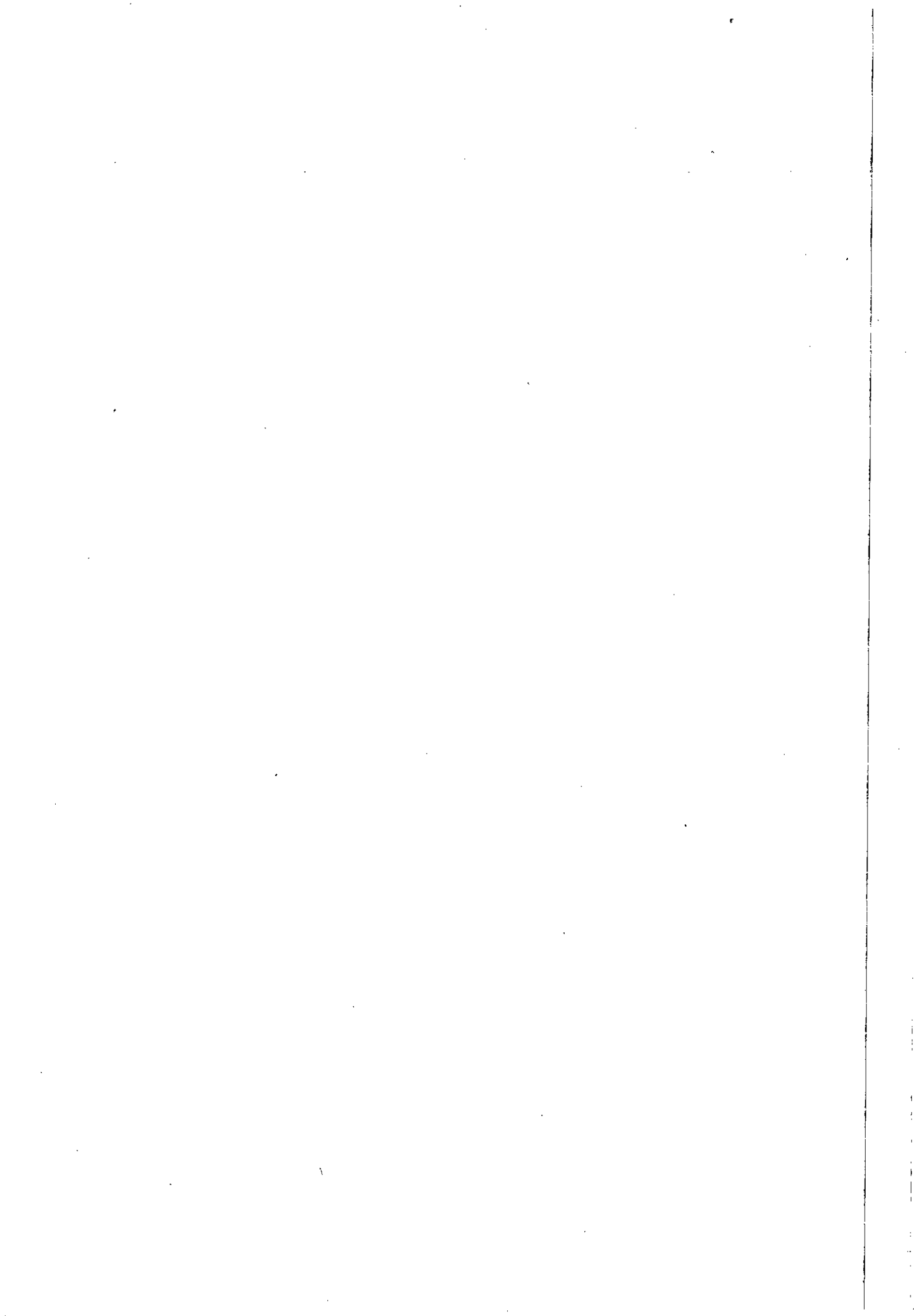



PREFEITURA MUNICIPAL DE JARU

Rua Raimundo Catanhede, 1080, Frente ao Forum St 2. JARU-RO

CNPJ: 04.279.238/0001-59

Ficha Cadastral Simples

25/09/2017

Identificação do Trabalhador

Registro	Nome			Dt.Nascimento	
118499	CLEIA FIGUEIRA			03/07/1984	
Nome do pai	Nome da				
SABINO PADILHA FIGUEIRA	ORACILIA FIGUEIRA				
Endereço	Nº	Bairro			
RUA NILTON DE OLIVEIRA ARAUJO	2492	CENTRO			
Cidade/UF	CEP	Telefone Fixo	Telefone Celular	Matrícula/Contrato	
JARU/RO	76890-000	() -	() 9292-6166	13801-3	

Documentos

PIS/PASEP	CPF	RG	O. Emiss.	UF	Data Emiss.	Título Eleitoral	Zona	Seção
209.60228.40/8	845.154.062-72	000846244	SSP	RO	01/10/2002	11530202305	027	0064
C.N.H. - Número	C.N.H. - Expedida	C.N.H. - UF	C.N.H. - Validade	C.N.H. - Categoria	CTPS	Data Emiss. CTPS		
					0075906/00009-RO	22/01/2002		

Informações de Admissão

Dt. Admissão	Tipo de Admissão	Tipo Salário	Horas/Semanal	Ref. Salarial / Valor	
02/06/2014	10 - Primeiro Emprego (Admissão de	1 - Mensal	40	CC-314 - 2000	
Cargo Inicial/Atual				CBO	Dt. Término
0421 - ASSES. ESTRATEGICA DE GESTÃO				111415	
0421 - ASSES. ESTRATEGICA DE GESTÃO					
Vínculo				Categoria	
35 - Servidor Público nao-efetivo (demissível ad nutum ou admitido por				0 -	
Função					
0 -					

Lotação

Divisão	Subdivisão
000200 - PMJ - SEMAD SEM VINCULO	000000 - GERAL
Unidade/Custeio	Local de Trabalho
000025 - SEMOSP SEM VINCULO	

Situação

Categoria	Ocorrência	Aposentado	Pensionista	FGTS Optante	Dt. Opção
20 - Servidor Público Ocupante, exclusivamente, de cargo em comissão; Servidor Público	01	Não	Não	Não	
Situação	Data da Situação	Sindicato			
6 - Desligado	24/12/2015	-			

Características

Raça/Cor	Sexo	Doador	Tipo Sangue	Sinais	
BRANCA	Fem	Não	A+		
Alergias					Moléstia Grave
NÃO					Não /



*Luís Carlos
Estato*

13801

PREFEITURA MUNICIPAL DE JARU

**DECRETO DE NOMEAÇÃO N.º 543/GP/2014
DE 09 DE JUNHO DE 2014.**

LANÇADO
EM: 11/11

A PREFEITA DO MUNICÍPIO DE JARU, Estado de Rondônia, no exercício de sua competência legal e, em conformidade com a Constituição Federal e Lei Orgânica do Município;

DECRETA

Art. 1º – Fica NOMEADA para o cargo de Assessoria Estratégica de Gestão, da Secretaria Municipal de Obras e Serviços Públicos – SEMOSP CLÉIA FIGUEIRA, portadora da Cédula de Identidade nº 000846244 SSP-RO e inscrito no CPF sob nº 845.154.062-72, residente nesta cidade de Jarú, com efeitos financeiros retroativos à 02 de Junho de 2014.

Art. 2º – Este Decreto entrará em vigor na data de sua publicação, ficando revogadas as disposições em contrário.

Gabinete da Prefeita do Município de Jarú, 09 de junho de 2014.

SONIA CORDEIRO DE SOUZA
Prefeita do Município de Jarú

PUBLICADO

EM 13.06.14

Rosângela Lopes



PREFEITURA MUNICIPAL DE JARU

DECRETO DE NOMEAÇÃO Nº 554/GP/2015

DE 23 DE DEZEMBRO DE 2015.

O PREFEITO DO MUNICÍPIO DE JARU, Estado de Rondônia, no exercício de sua competência legal e, tendo em vistas o que dispõe a Constituição Federal, Lei Orgânica do Município;

DECRETA

Art. 1º – Ficam **EXONERADOS** dos respectivos cargos, os nomes abaixo relacionados, lotados nas Secretarias Municipais.

SECRETARIA DE ADMINISTRAÇÃO		
Nome	Nome Cargo Atual	CPF.
DONIZETE DE LIMA GODOI	ASSES. ESTRATEGICA DE GESTÃO	594.191.132-72
JOSE BENTO PINHEIRO FONSECA	COORDENADOR(A) ESP.LICITACAO	158.438.312-72
SECRETARIA DE GABINETE		
ELIANE MOREIRA MIMO	SECRETARIO(A) ADJUNTO(A)	521.090.702-34
ELIOMAR SANTOS MACEDO	ASSESSORIA ADMINISTRATIVA	956.381.132-15
JOSE JUNIOR MARIN SEBIM	ASSES. DE EVENTOS OFIC. E JORNALISMO	948.581.012-15
LUCICLEIA ABEL PONTES	COORDENADORIA DISTRITAL	902.146.412-87
SEMPAZ		
REAILSON DIOGENES CAVALCANTE MENEZES	COORD.ESPECIAL DE FAZENDA	002.512.662-81
SEMAGRA		
CELIO SOARES BALEEIRO CARVALHO	COORD. DE REGULARIZAÇÃO RURAL	709.594.472-53
ELIELTON CARLOS LORBIESKI DA ROCHA	ASSES. DE ASSIST. E EXTENSÃO RURAL	011.454.972-92
NATHANE ROBERTA FREITAS	ASSES. ESTRATEGICA DE GESTÃO	987.132.802-87
WELLINGTON DE SOUSA NUNES	SECRETARIO(A) ADJUNTO(A)	369.414.502-82
SECRETARIA DE OBRAS		
ANTONIO OLIVEIRA	ASSES. DE SERVIÇOS MUNICIPAIS	646.947.712-72
ANTONIO SOUZA DE OLIVEIRA	ASSES. DE SERVIÇOS MUNICIPAIS	485.583.702-49
ARIOSVALDO BISPO DOS SANTOS	GERENTE DE OFICINA	691.153.032-68
CLAUDIONOR DIAS ROCHA	DIRETOR DE DEPARTAMENTO	678.035.632-87
CLEIA FIGUEIRA	ASSES. ESTRATEGICA DE GESTÃO	845.154.062-72
ELINALDO GOMES DA SILVA	COORD.ESP.SERV.TRABALHO RURAL	873.075.022-91
ERIKI REGIANE LOPES	GERENTE DE ILUMINAÇÃO PUBLICA	009.998.232-30
EVERALDO AREVALO MOREIRA	COORD.ESP.PAVIM.URB.-SEMURB	000.297.012-01
NIVALDO AMARO LIVEIRA	COORDENADOR(A)	251.284.262-20
ROQUE RODRIGUES PINA	COORD.ESP.INFRA-ESTRUTURA	325.436.702-20

1941
1942
1943
1944
1945
1946
1947
1948
1949
1950
1951
1952
1953
1954
1955
1956
1957
1958
1959
1960
1961
1962
1963
1964
1965
1966
1967
1968
1969
1970
1971
1972
1973
1974
1975
1976
1977
1978
1979
1980
1981
1982
1983
1984
1985
1986
1987
1988
1989
1990
1991
1992
1993
1994
1995
1996
1997
1998
1999
2000
2001
2002
2003
2004
2005
2006
2007
2008
2009
2010
2011
2012
2013
2014
2015
2016
2017
2018
2019
2020
2021
2022
2023
2024
2025

1941
1942
1943
1944
1945
1946
1947
1948
1949
1950
1951
1952
1953
1954
1955
1956
1957
1958
1959
1960
1961
1962
1963
1964
1965
1966
1967
1968
1969
1970
1971
1972
1973
1974
1975
1976
1977
1978
1979
1980
1981
1982
1983
1984
1985
1986
1987
1988
1989
1990
1991
1992
1993
1994
1995
1996
1997
1998
1999
2000
2001
2002
2003
2004
2005
2006
2007
2008
2009
2010
2011
2012
2013
2014
2015
2016
2017
2018
2019
2020
2021
2022
2023
2024
2025



PREFEITURA MUNICIPAL DE JARU

SEMSAU		
ALZENIR DE SOUZA SANTOS	ASSESSORIA ESTRATEGICA DE GESTÃO	390.534.232-49
LUCILENE CUSTODIO VICENTE	DIRETOR DE DEPARTAMENTO	761.236.002-06
BRUNO AUED BRAGA FARINAZZO	EXEC. MEDICO RADIOLOGISTA	218.145.298-96
NADIR LOURENÇO DA SILVA	DIR. DE ESTATSTICA DO S.I.H	697.520.792-53
ALDENIR COSMOS DOS SANTOS	GERENTE DE EPID. CONT. DE DOENÇAS	183.310.682-20

Art. 2º – Este Decreto entrará em vigor na data de sua publicação, ficando revogadas as disposições em contrário.

Gabinete do Prefeito do Município de Jaru, 23 de dezembro de 2015.

INALDO PEDRO ALVES
Prefeito do Município de Jaru

Certifico que o Decreto nº 554, de 23 de dezembro de 2015, foi publicado no Diário Oficial dos Municípios (acesso www.diariomunicipal.com.br/arom), no dia 24/12/2015, pág. 23 nº 1607.
Em: 28/12/2015.

Rosângela Lopes Teixeira



PREFEITURA MUNICIPAL DE JARU

Rua Raimundo Catanhede, 1080, Frente ao Forum St 2. JARU-RO

CNPJ: 04.279.238/0001-59

25/09/2017

Ficha Financeira

Nome do Trabalhador CLEIA FIGUEIRA		Matrícula 13801-3	Admissão 02/06/2014	C.T.P.S. 0075906 /00009	P.I.S. 20960228408	C.P.F. 84515406272	RG 000846244	Dt. Nascimento 03/07/1984	
Cargo / Função ASSES. ESTRATEGICA DE GESTÃO		Lotação PMJ - SEMAD SEM VINCULO		Unidade SEMOSP SEM VINCULO		Endereço RUA NILTON DE OLIVEIRA		Bairro CENTRO	Cidade UF JARU RO

		2014									Total Linha
		Junho	Julho	Agosto	Setembro	Outubro	Novembro	Dezembro	13º Salário(12)		
3	VENCIMENTOS CC	P	1.933,33	2.000,00	2.000,00	2.000,00	2.000,00	2.000,00	2.000,00	1.166,67	15.100,00
612	DESC. EM FAVOR DA ASSEM	D						25,00			25,00
919	PREVIDENCIA - INSS	D	173,99	180,00	180,00	180,00	180,00	180,00	180,00		1.253,99
922	PREVIDENCIA-INSS 13o. SALARIO	D								93,33	93,33
1000	TOTAL DE PROVENTOS	B	1.933,33	2.000,00	2.000,00	2.000,00	2.000,00	2.000,00	2.000,00	1.166,67	15.100,00
2000	TOTAL DE DESCONTOS	B	173,99	180,00	180,00	180,00	180,00	205,00	180,00	93,33	1.372,32
3000	LIQUIDO	B	1.759,34	1.820,00	1.820,00	1.820,00	1.820,00	1.795,00	1.820,00	1.073,34	13.727,68
4000	BASE PREV SEGURADO	B	1.933,33	2.000,00	2.000,00	2.000,00	2.000,00	2.000,00	2.000,00	1.166,67	15.100,00
6000	BASE IRRF	B	1.933,33	2.000,00	2.000,00	2.000,00	2.000,00	2.000,00	2.000,00	1.166,67	15.100,00
8000	BASE FGTS	B	0,00	0,00	0,00	0,00	0,00	0,00	0,00	0,00	0,00
9000	VALOR FGTS	B	0,00	0,00	0,00	0,00	0,00	0,00	0,00	0,00	0,00
12000	BASE DIRF	B	1.933,33	2.000,00	2.000,00	2.000,00	2.000,00	2.000,00	2.000,00	0,00	13.933,33
13000	DEDUÇÃO DIRF	B	353,70	359,71	359,71	359,71	359,71	359,71	359,71	0,00	2.511,96
14000	VALOR DIRF	B	0,00	0,00	0,00	0,00	0,00	0,00	0,00	0,00	0,00



PREFEITURA MUNICIPAL DE JARU

Rua Raimundo Catanhede, 1080, Frente ao Forum St 2. JARU-RO

CNPJ: 04.279.238/0001-59

25/09/2017

Ficha Financeira

Nome do Trabalhador CLEIA FIGUEIRA	Matrícula 13801-3	Admissão 02/06/2014	C.T.P.S. 0075906 /00009	P.I.S. 20960228408	C.P.F. 84515406272	RG 000846244	Dt. Nascimento 03/07/1984
Cargo / Função ASSE. ESTRATEGICA DE GESTÃO	Lotação PMJ - SEMAD SEM VINCULO	Unidade SEMOSP SEM VINCULO	Endereço RUA NILTON DE OLIVEIRA	Bairro CENTRO	Cidade JARU	UF RO	

		2015													Total Linha
		Janeiro	Fevereiro	Março	Abril	Mai	Junho	Julho	Agosto	Setembro	Outubro	Novembro	Dezembro	13º Salário(12)	
3	VENCIMENTOS CC	P	2.000,00	2.000,00	2.000,00	2.000,00	2.000,00	2.000,00	2.000,00	2.000,00	2.000,00	2.000,00	1.600,00	2.000,00	25.600,00
273	RESTITUICAO DESCONTO INDEVIDO	P											100,00		100,00
906	FERIAS INDENIZADAS	P											2.000,00		2.000,00
907	FERIAS PROPORCIONAIS	P											1.166,67		1.166,67
916	1/3 FERIAS - RESCISAO	P											1.055,55		1.055,55
624	CONTRIBUICAO SINDICAL	D			66,67										66,67
633	DESC. EM FAVOR DO SINDSMUJ	D										30,00			30,00
705	Redução DeC.8.812/GP/15	D									100,00	100,00	80,00	100,00	380,00
919	PREVIDENCIA - INSS	D	180,00	180,00	180,00	180,00	180,00	180,00	180,00	180,00	171,00	171,00	145,80		2.107,80
922	PREVIDENCIA-INSS 13o. SALARIO	D												171,00	171,00
1000	TOTAL DE PROVENTOS	B	2.000,00	2.000,00	2.000,00	2.000,00	2.000,00	2.000,00	2.000,00	2.000,00	2.000,00	2.000,00	5.922,22	2.000,00	29.922,22
2000	TOTAL DE DESCONTOS	B	180,00	180,00	246,67	180,00	180,00	180,00	180,00	180,00	271,00	301,00	225,80	271,00	2.755,47
3000	LIQUIDO	B	1.820,00	1.820,00	1.753,33	1.820,00	1.820,00	1.820,00	1.820,00	1.820,00	1.729,00	1.699,00	5.696,42	1.729,00	27.166,75
4000	BASE PREV SEGURADO	B	2.000,00	2.000,00	2.000,00	2.000,00	2.000,00	2.000,00	2.000,00	2.000,00	1.900,00	1.900,00	1.620,00	1.900,00	25.320,00
6000	BASE IRRF	B	2.000,00	2.000,00	2.000,00	2.000,00	2.000,00	2.000,00	2.000,00	2.000,00	1.900,00	1.900,00	2.766,67	2.000,00	26.566,67
8000	BASE FGTS	B	0,00	0,00	0,00	0,00	0,00	0,00	0,00	0,00	0,00	0,00	0,00	0,00	0,00
9000	VALOR FGTS	B	0,00	0,00	0,00	0,00	0,00	0,00	0,00	0,00	0,00	0,00	0,00	0,00	0,00
12000	BASE DIRF	B	2.000,00	2.000,00	2.000,00	2.000,00	2.000,00	2.000,00	2.000,00	2.000,00	1.900,00	1.900,00	2.786,67	0,00	24.586,67
13000	DEDUÇÃO DIRF	B	359,71	359,71	359,71	369,59	369,59	369,59	369,59	369,59	360,59	360,59	335,39	0,00	4.353,24
14000	VALOR DIRF	B	0,00	0,00	0,00	0,00	0,00	0,00	0,00	0,00	0,00	0,00	0,00	0,00	0,00

TERMO DE RESCISÃO DO CONTRATO DE TRABALHO.

IDENTIFICAÇÃO DO EMPREGADOR	01 CNPJ/CEI 04.279.238/0001-59	02 Razão Social / Nome PREFEITURA MUNICIPAL DE JARU			
	03 Endereço (logradouro, nº, andar, apartamento) Rua Raimundo Catanhede, 1080, Frente ao Forum St 2			04 Bairro St 2	
	05 Município JARU	06 UF RO	07 CEP 76890000	08 CNAE 841160	09 CNPJ / CEI Tomador/Obra

IDENTIFICAÇÃO DO TRABALHADOR	10 PIS - PASEP 20960228408	11 Nome CLEIA FIGUEIRA			13801-3
	12 Endereço (logradouro, nº, andar, apartamento) RUA NILTON DE OLIVEIRA ARAUJO, 2492			13 Bairro CENTRO	
	14 Município JARU	15 UF RO	16 CEP 76890000	17 Carteira de Trabalho (nº, série, UF) 0075906/00009-RO	Dep.Desp 000025
	18 CPF 84515406272	19 Data de nascimento 03/07/1984	20 Nome da mãe ORACILIA FIGUEIRA		

DADOS DO CONTRATO	21 Remuneração p/ fins rescisórios 2.000,00	22 Data de Admissão 02/06/2014	23 Data do Aviso Prévio	24 Data de afastamento 24/12/2015
	25 Causa do afastamento 11 - Rescisão de contrato de trabalho sem justa causa por iniciativa do empregador ou	26 Cod.afastamento 01	27 Pensão alimentícia(%)	28 Categoria do trabalhador 20

DISCRIMINAÇÃO DAS VERBAS RESCISÓRIAS	PROVENTOS			DESCONTOS				
	Cod.	Descrição	Qtde.	Valor	Cod.	Descrição	Qtde.	Valor
	003	VENCIMENTOS CC	24.000	1.600,00	705	Redução DeC.8.812/GP/15	1.00	80,00
	273	RESTITUICAO DESCONTO	1	100,00	919	PREVIDENCIA - INSS	9.00	145,80
	906	FERIAS INDENIZADAS	12/12	2.000,00				
	907	FERIAS PROPORCIONAIS	7/12	1.166,67				
	916	1/3 FERIAS - RESCISAO	33.333	1.055,55				
	54 TOTAL DAS DEDUÇÕES							225,80
	46 TOTAL BRUTO			5.922,22	55 TOTAL LÍQUIDO			5.696,42

FORMALIZAÇÃO DA RESCISÃO	56 Local e data do recebimento		57 Carimbo e assinatura do empregador ou preposto		
	58 Assinatura do trabalhador		59 Assinatura do responsável legal do trabalhador		
	60 HOMOLOGAÇÃO Foi prestada, gratuitamente, assistência ao trabalhador, nos termos do art. 477, III, 1º, da Consolidação das leis do Trabalho - CLT, sendo comprovado, neste ato, o efetivo pagamento das verbas rescisórias acima especificadas. Local e data		61 Digital do trabalhador	62 Digital do responsável legal	
	Carimbo e assinatura do assistente		64 Recepção pelo Banco (data e carimbo)		
	63 Identificação do órgão homologador				

A ASSISTÊNCIA NO ATO DE RESCISÃO CONTRATUAL É GRATUITA

